



Plaza
Pública

c a d e m

“ TRACK SEMANAL DE OPINIÓN PÚBLICA ”

11 de Noviembre 2016

Estudio #148



METODOLOGÍA DE ESTUDIO

- Técnica:** Encuestas Telefónicas con Cati y encuestas Cara a Cara en puntos de afluencia con Tablet.
- Universo:** Chilenos, hombres y mujeres mayores de 18 años, habitantes de las 73 comunas urbanas con más de 50 mil personas que representan el 70.9% del total del país.
- Muestreo:** Para las entrevistas a través de teléfono fijo el muestreo fue probabilístico, a partir de BBDD con cobertura nacional, propias de CADEM, y dentro del hogar, la selección de los sujetos se hizo por cuotas de sexo, edad y NSE (Alto C1-C2; Medio C3; Bajo D/E). Para las entrevistas cara a cara en punto fijo con tablet se predefinieron cuotas para comunas específicas en la Región Metropolitana, Valparaíso y Biobío, además de sexo, edad y GSE (ABC1 y D/E) como complemento al muestreo del teléfono fijo.
- Muestra semanal:** 730 casos. 496 entrevistas fueron aplicadas telefónicamente y 234 entrevistas cara a cara en puntos de afluencia. Margen de error de +/- 3,6 puntos porcentuales al 95% de confianza.
- Ponderación:** Los datos fueron ponderados a nivel de sujetos por GSE, Zona, Sexo y Edad, obteniendo una muestra de representación nacional para el universo en estudio.
- Fecha de terreno semanal:** Miércoles 09, Jueves 10 y Viernes 11 de noviembre de 2016.

A black and white photograph of Michelle Bachelet, the former President of Chile, speaking at a podium. She is wearing glasses and a patterned jacket. The text "GOBIERNO MICHELLE BACHELET Y LAS REFORMAS" is overlaid on the image. The word "GOBIERNO" is in white, "MICHELLE BACHELET" is in purple, and "Y LAS REFORMAS" is in white.

GOBIERNO
MICHELLE BACHELET
Y LAS REFORMAS

APROBACIÓN PRESIDENCIAL

Independiente de su posición política, ¿Usted aprueba o desaprueba la forma como Michelle Bachelet está conduciendo su gobierno?

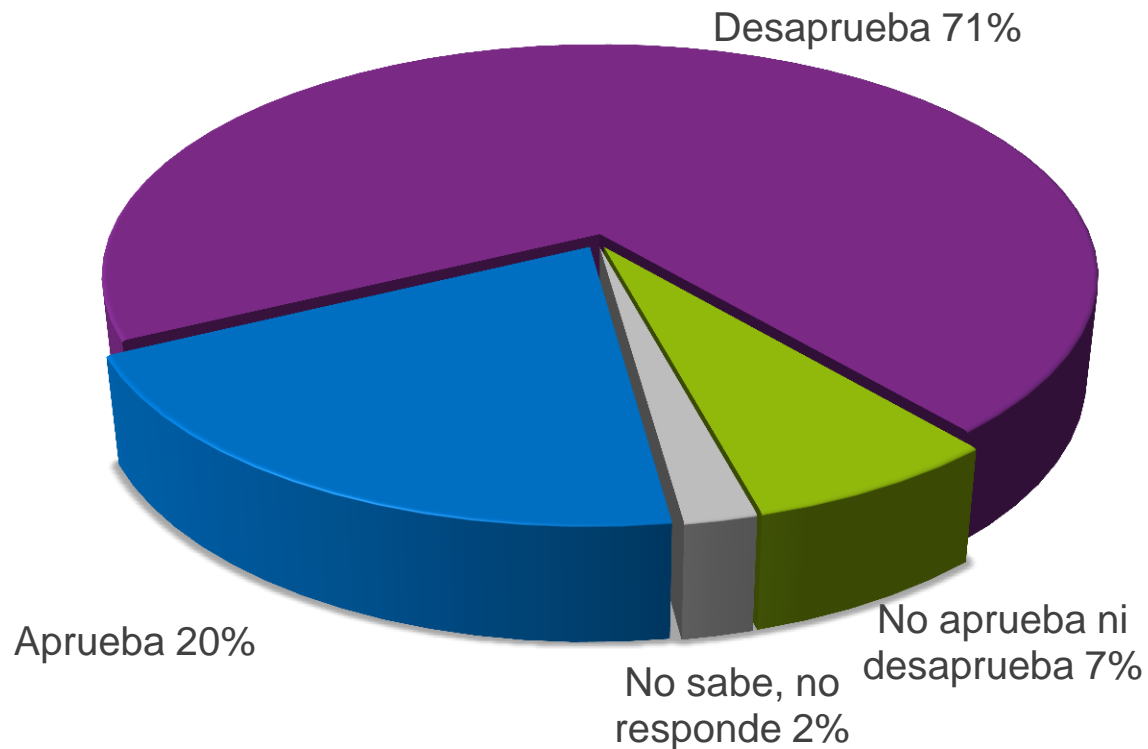

APROBACIÓN PRESIDENCIAL

Independiente de su posición política, ¿Usted aprueba o desaprueba la forma como Michelle Bachelet está conduciendo su gobierno?



— % Aprueba

— % Desaprueba

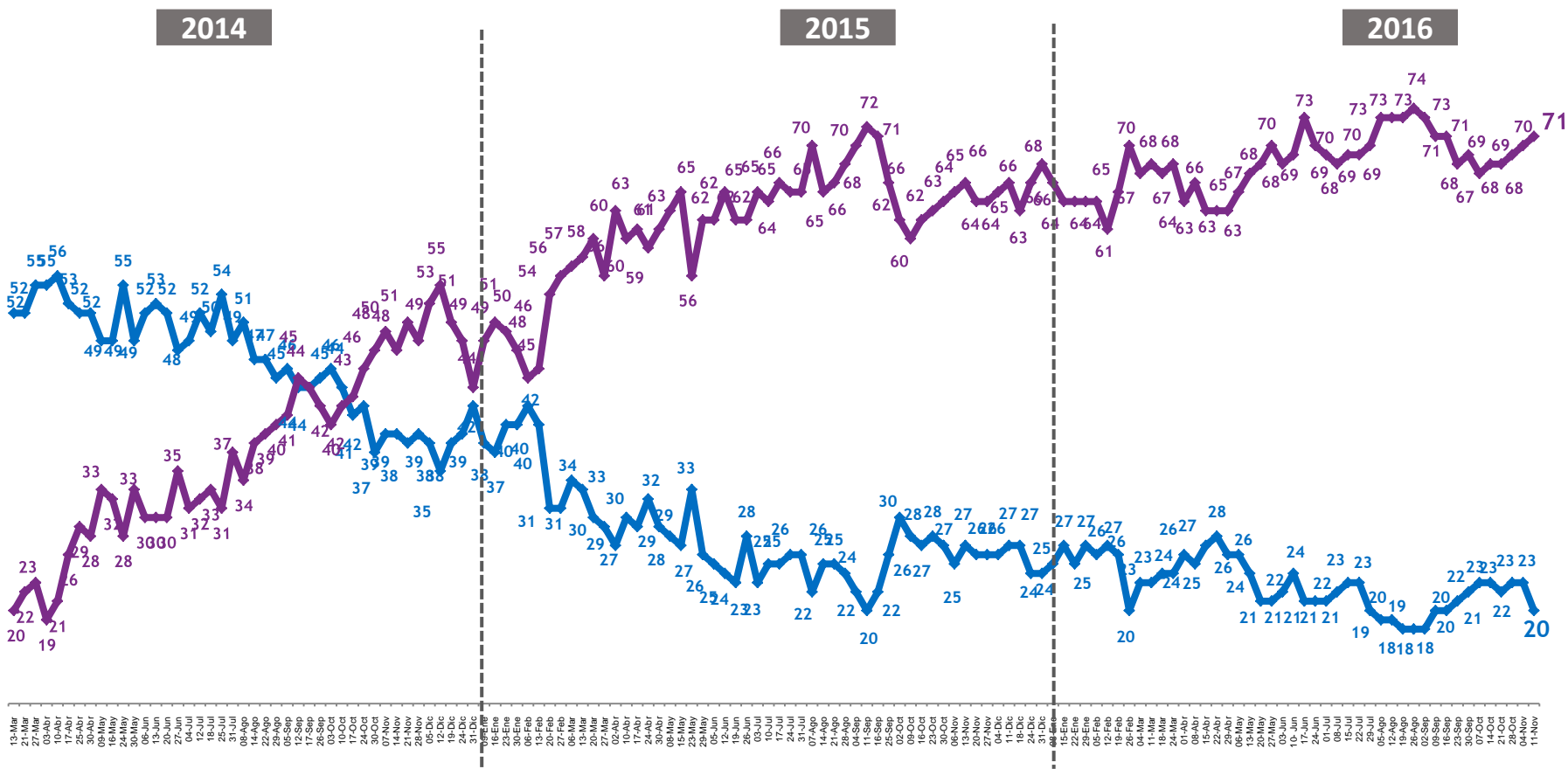

NETO APROBACIÓN PRESIDENCIAL

Diferencia entre aprobadores y desaprobadores

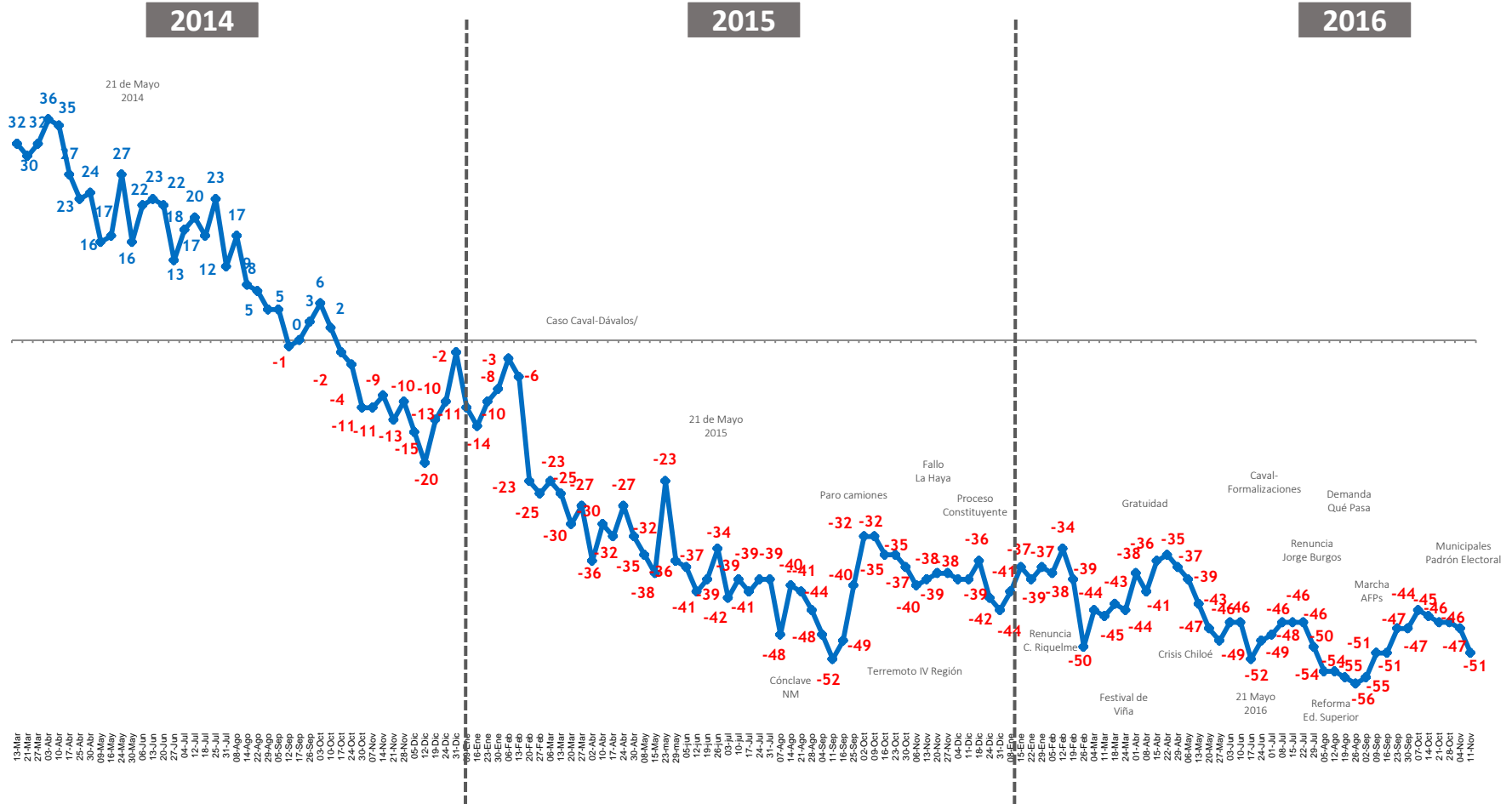

EVALUACIÓN REFORMA TRIBUTARIA

En general, ¿Usted está de acuerdo o en desacuerdo con la reforma tributaria que ya fue aprobada en el Congreso?

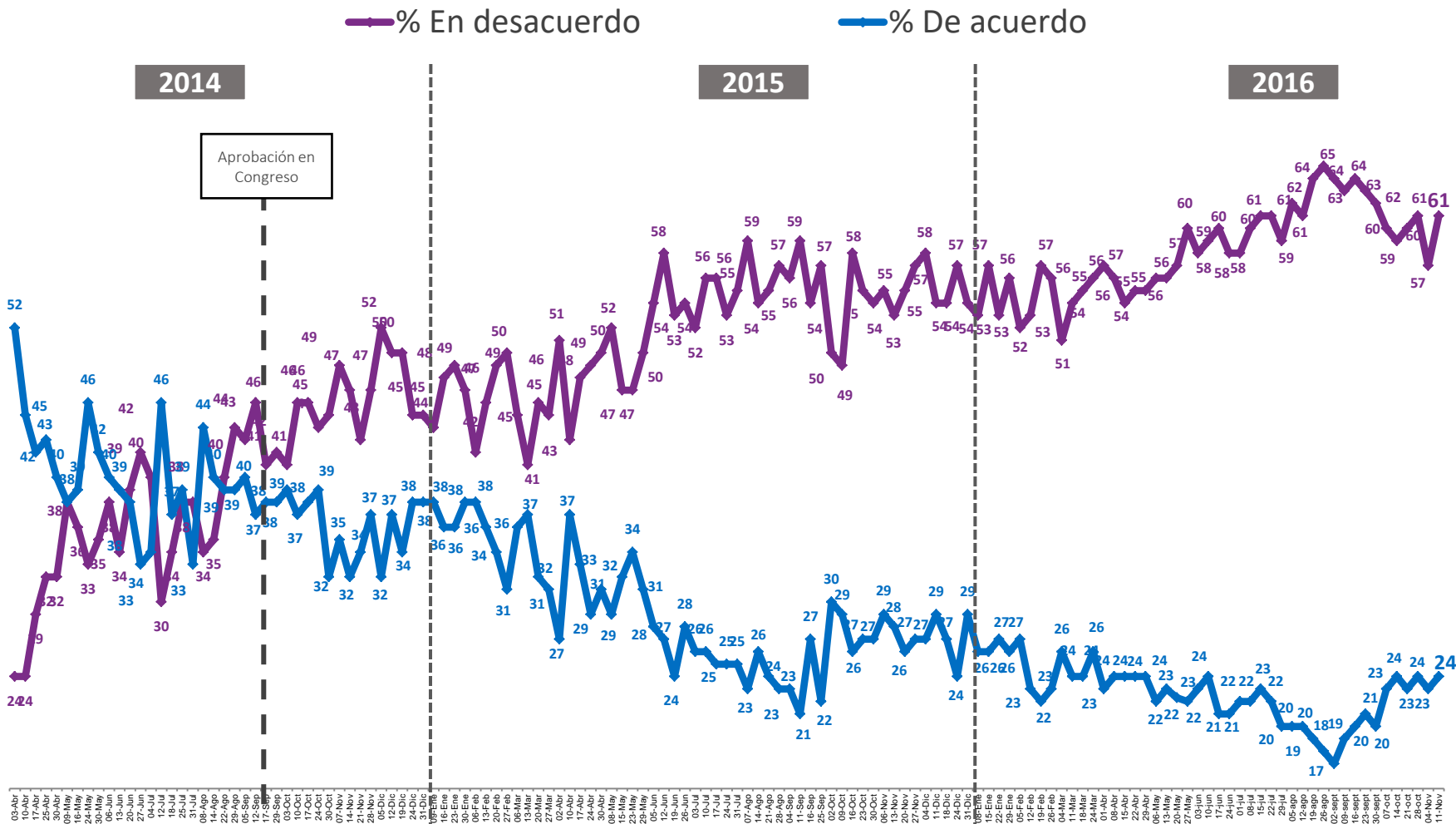

EVALUACIÓN REFORMA EDUCACIONAL

¿Usted está de acuerdo o en desacuerdo con la reforma a la educación del gobierno?

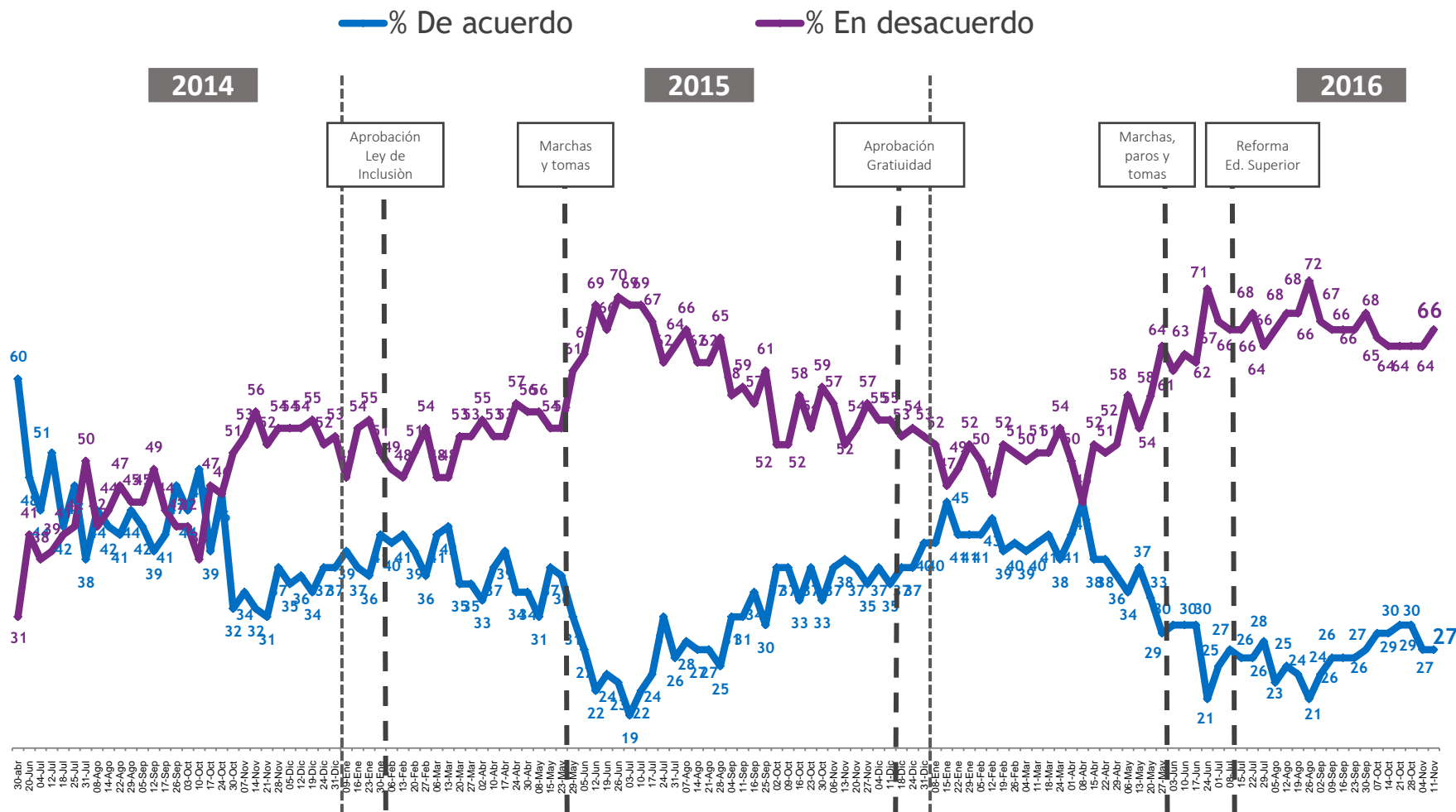

EVALUACIÓN REFORMA LABORAL

En general, ¿Ud. está de acuerdo o en desacuerdo con la reforma laboral presentada por Michelle Bachelet?



—●— % De acuerdo

—●— % En desacuerdo

2014

2015

2016

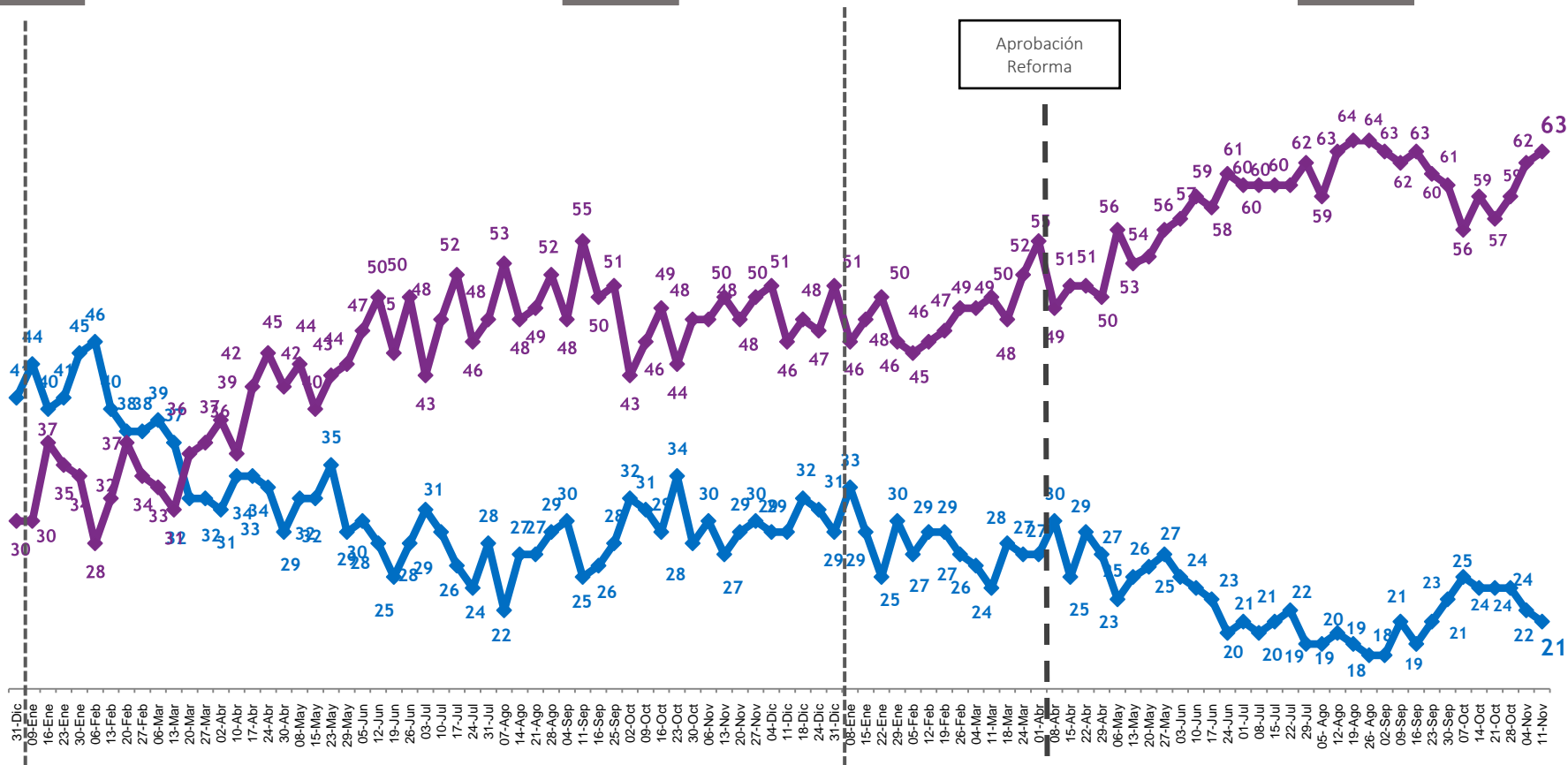



MONITOREO
PRESIDENCIAL 2017

INTENCIÓN DE VOTO ESPONTÁNEO

Con excepción de la Presidenta Michelle Bachelet, ¿Me podría decir por quién votaría usted si las próximas elecciones presidenciales fueran este fin de semana?



% Respuesta Espontánea

■ 05-Ago ■ 26-Ago ■ 09-Sept ■ 16-Sept ■ 23-Sept ■ 30-Sept ■ 07-Oct ■ 14-Oct ■ 21-Oct ■ 28-Oct ■ 04-Nov ■ 11-Nov

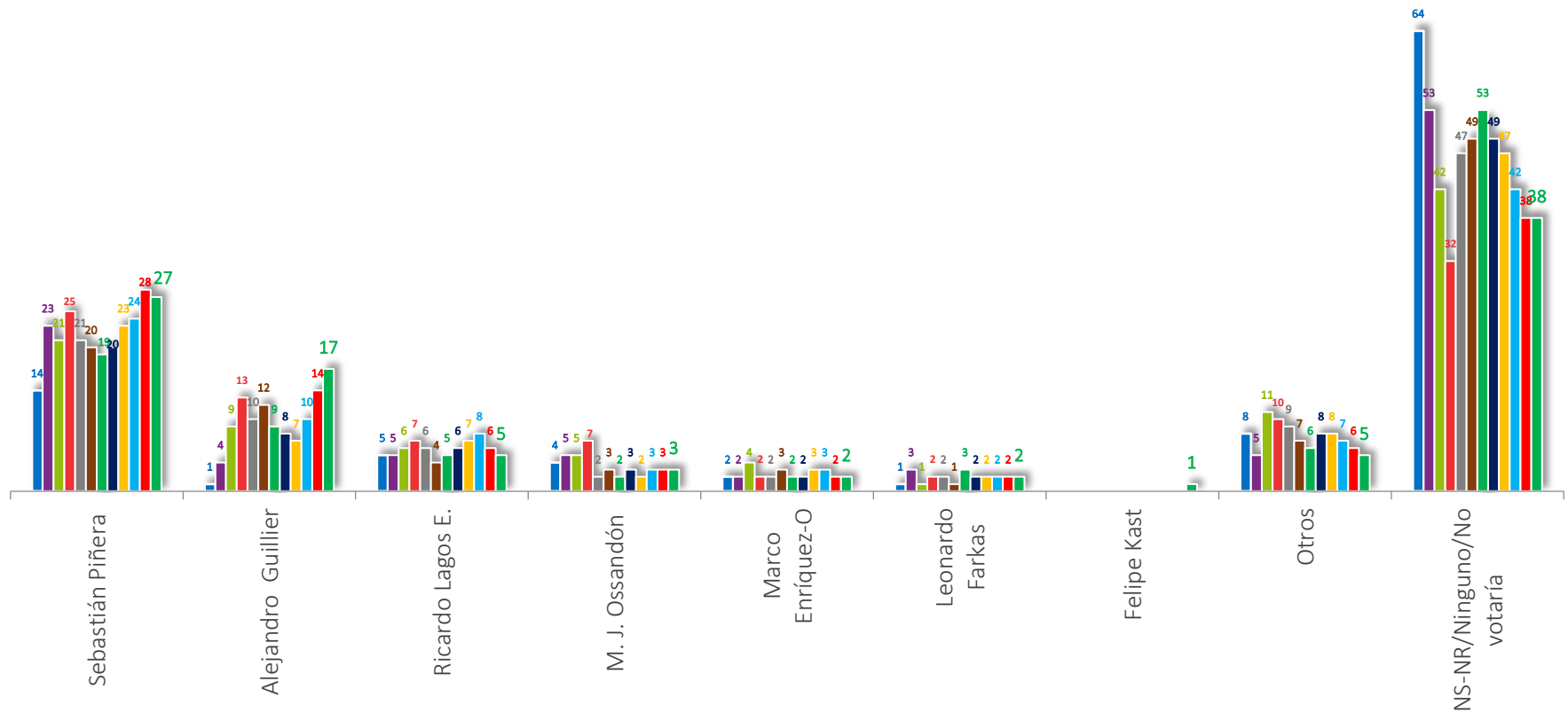

PRÓXIMO PRESIDENTE DEL PAÍS

Independiente de su preferencia y exceptuando a la Presidenta Bachelet

¿Quién cree usted que será el próximo presidente de Chile?

% Respuesta Espontánea



■ 05-Ago ■ 26-Ago ■ 09-Sept ■ 16-Sept ■ 23-Sept ■ 30-Sept ■ 07-Oct ■ 14-Oct ■ 21-Oct ■ 28-Oct ■ 04-Nov ■ 11-Nov

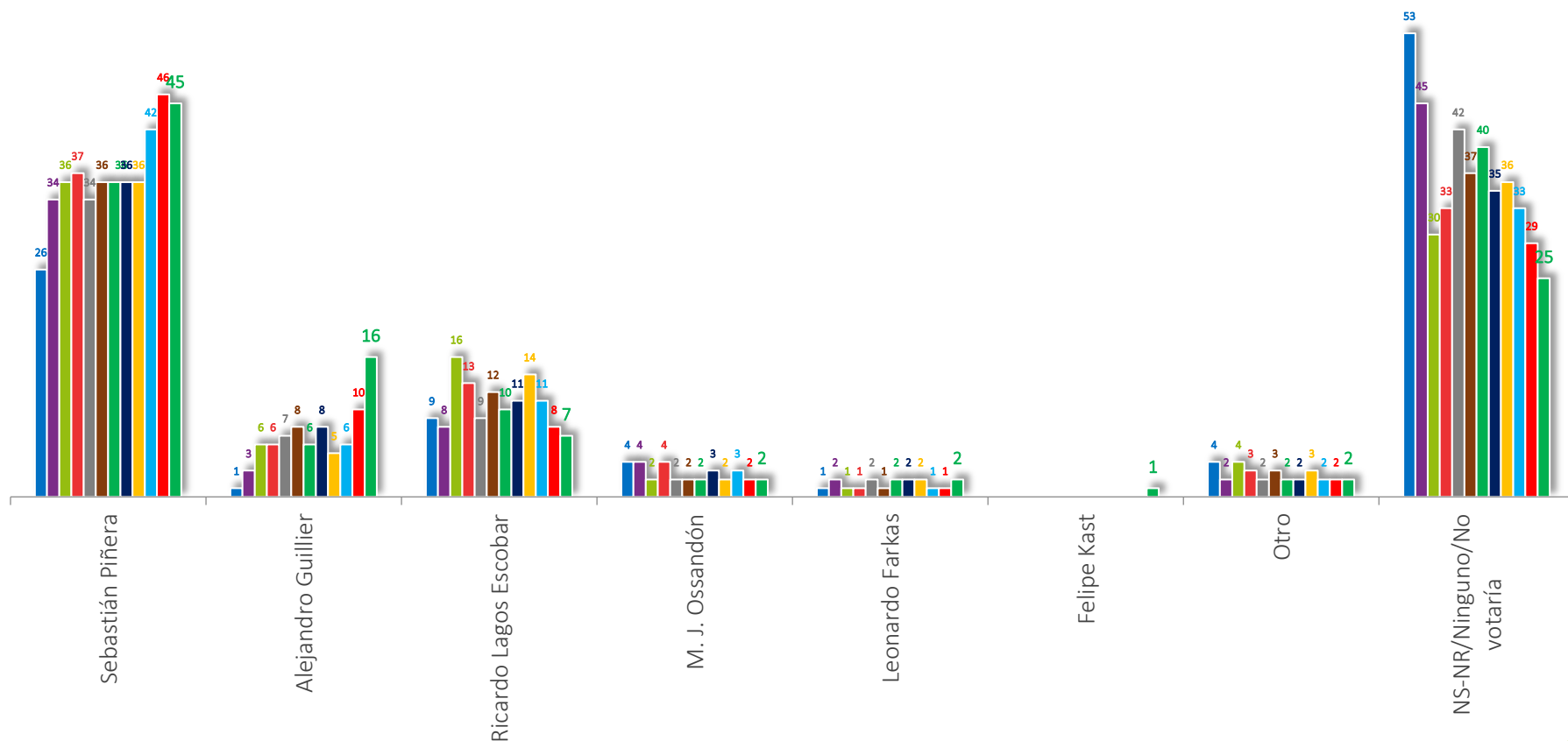

A black and white profile photograph of Donald Trump speaking into a microphone. The image is dark, with the subject's face and hair highlighted against a black background. The microphone is visible in the lower-left foreground.

ELECCIONES

EN ESTADOS UNIDOS

IMAGEN FIGURAS POLÍTICAS EE.UU

Usando notas de 1 a 7, donde 1 es una pésima imagen y 7 es una excelente imagen, ¿Me podría decir qué imagen tiene Ud. de...?

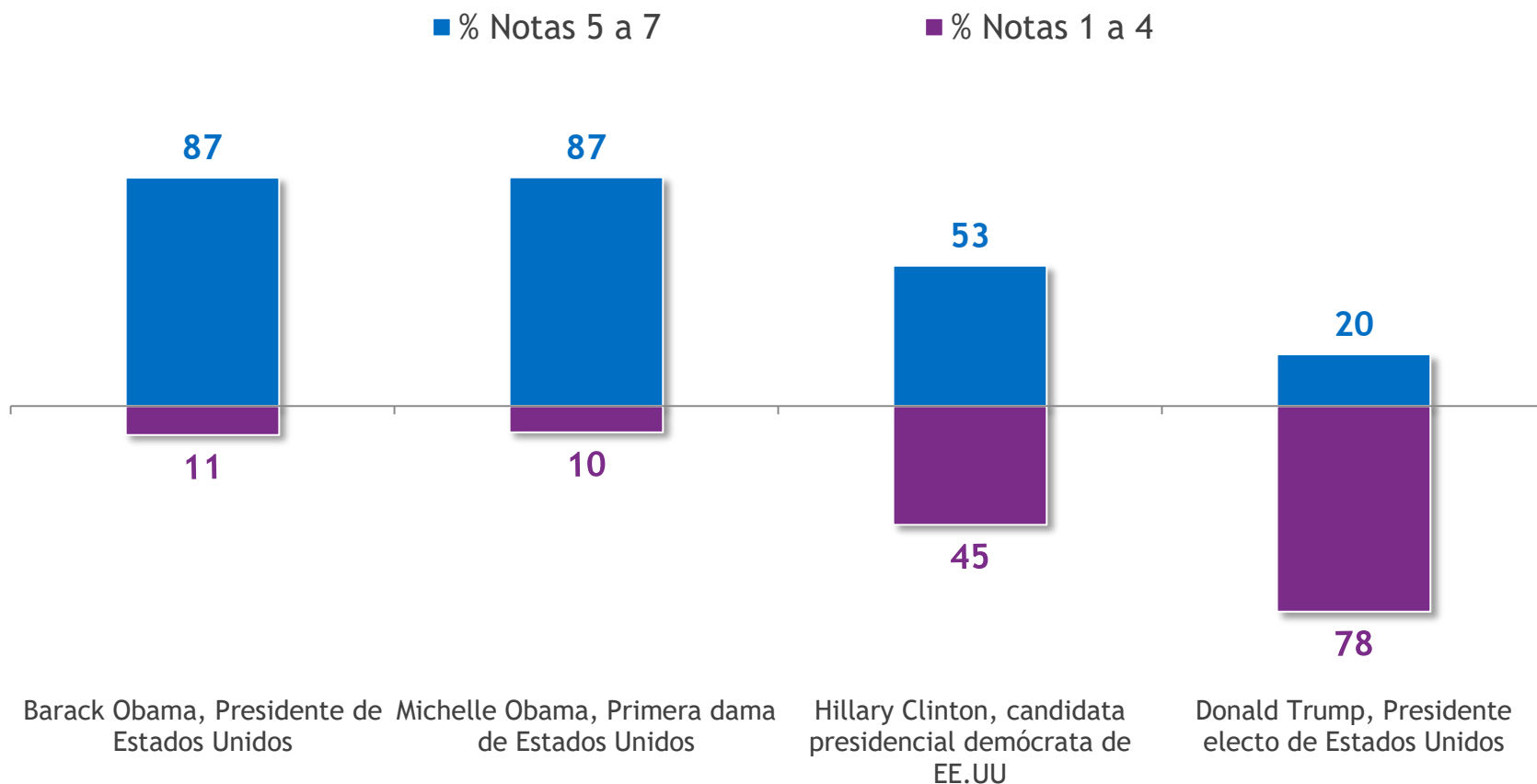

*Casos: En base a conocimiento de actores (Barack Obama 99%, Michelle Obama 95%, Donald Trump 95%, Hillary Clinton 95%). Se omite categoría 'No sabe, no responde'

IMAGEN FIGURAS POLÍTICAS EE.UU – EVOLUTIVO.

Usando notas de 1 a 7, donde 1 es una pésima imagen y 7 es una excelente imagen, ¿Me podría decir qué imagen tiene Ud. de...?



Donald Trump

Hillary Clinton

■ % Notas 5 a 7 ■ % Notas 1 a 4

■ % Notas 5 a 7 ■ % Notas 1 a 4

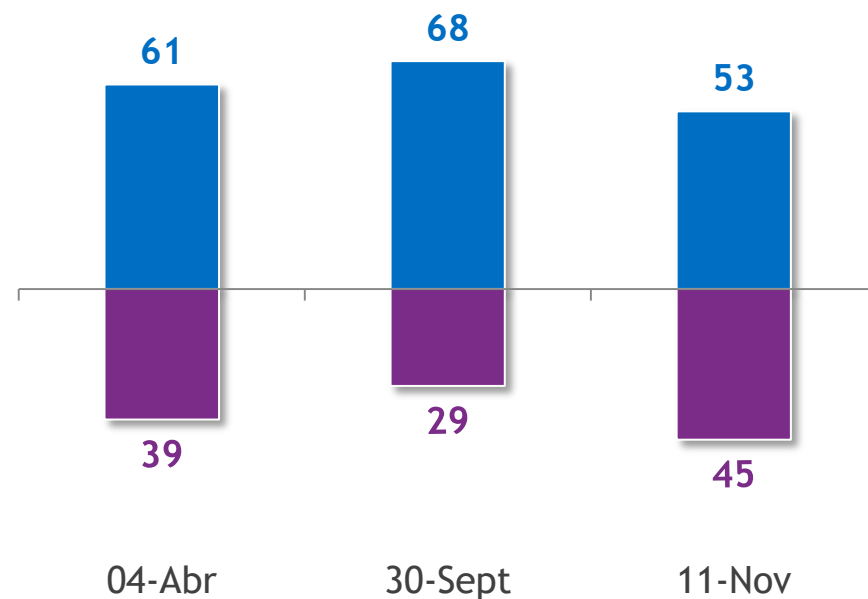
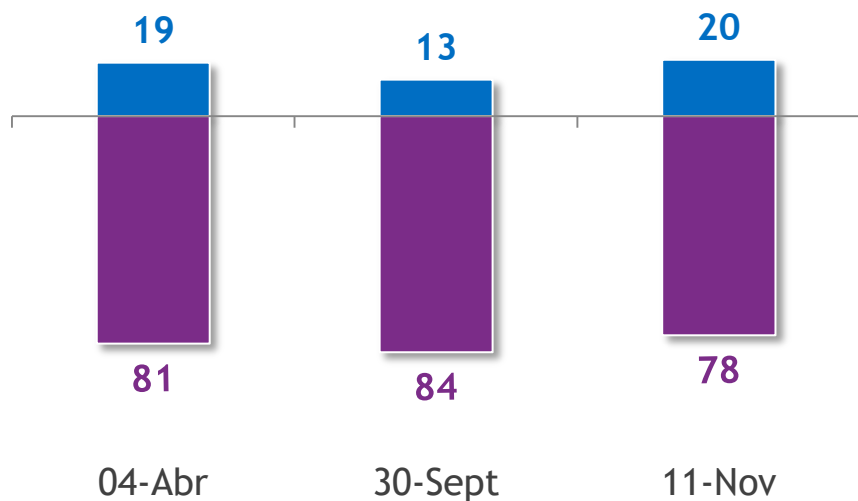

*Casos: En base a conocimiento de actores. Se omite categoría 'No sabe, no responde'

CONOCIMIENTO RESULTADO ELECCIÓN EE.UU

¿Ud. vio o se informó en los medios de comunicación de los resultados de la última elección presidencial en Estados Unidos?

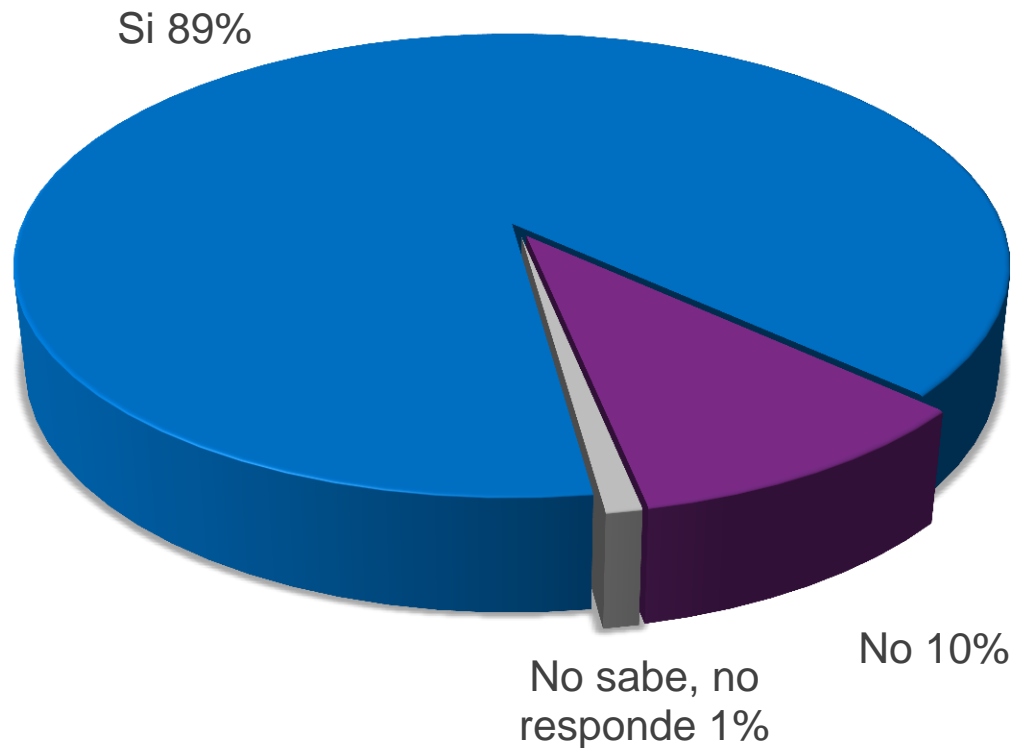

IMPRESIÓN SOBRE ELECCIÓN DE D.TRUMP

Personalmente, ¿Cuánto le sorprendió el triunfo de Donald Trump en las elecciones presidenciales de Estados Unidos...?

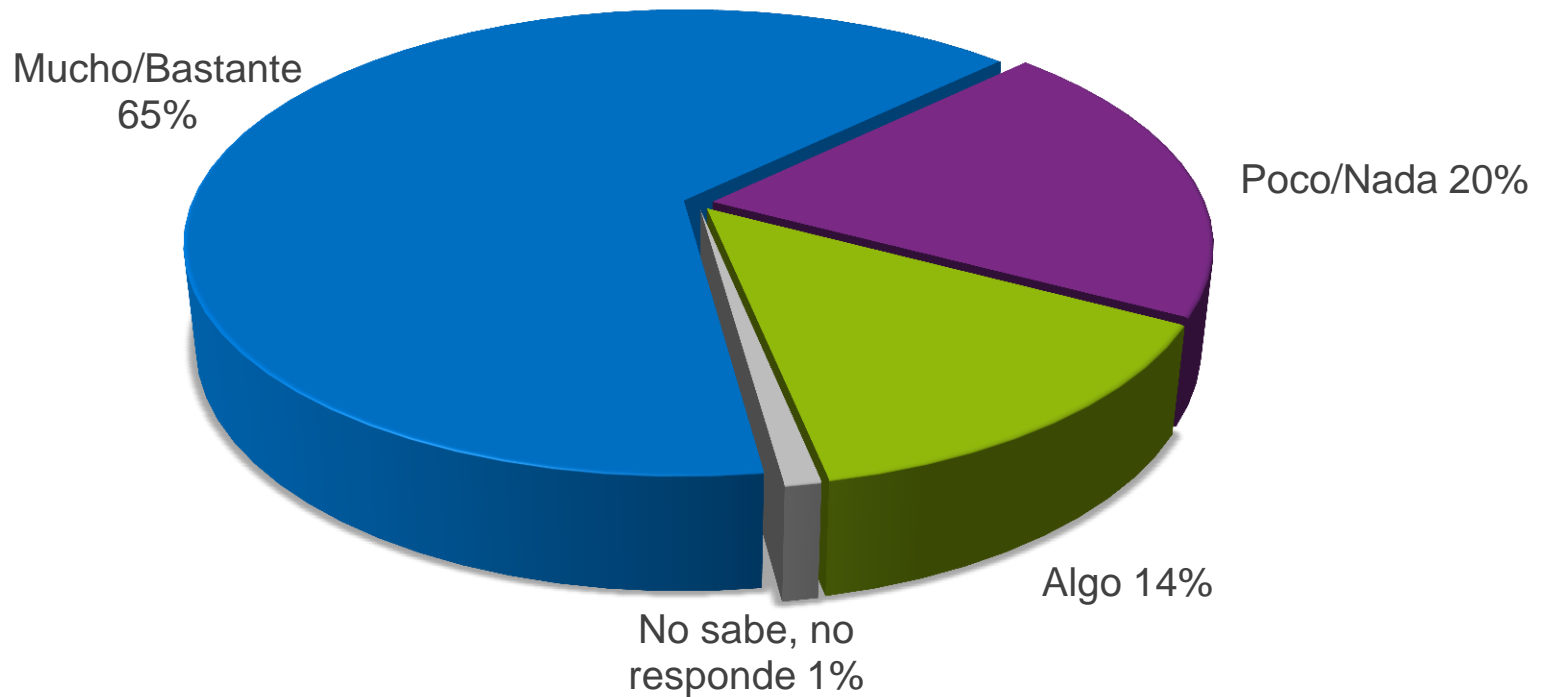

EXPECTATIVAS GOBIERNO D. TRUMP

¿Cree Ud. que el nuevo gobierno de Donald Trump será positivo o negativo para...?

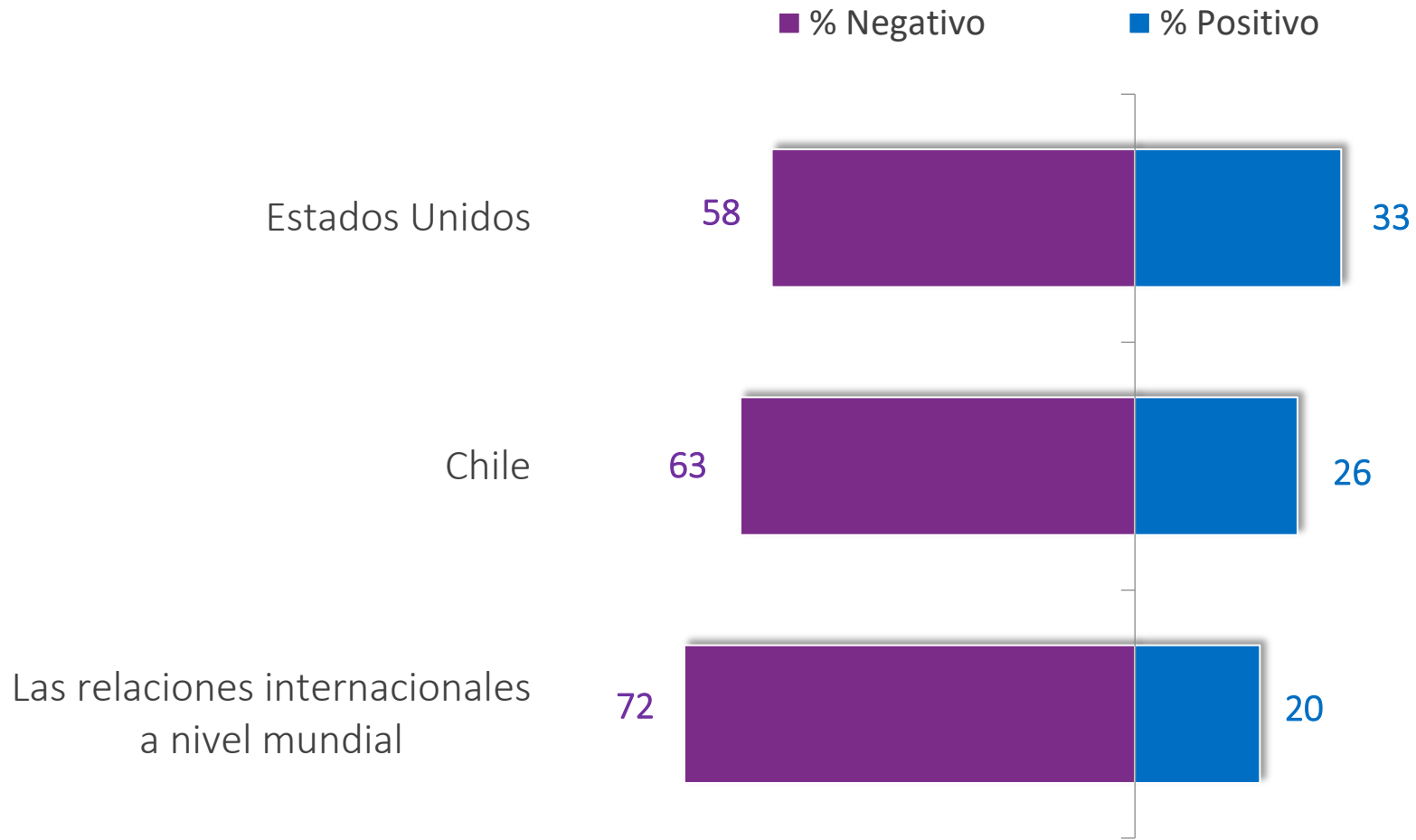

Casos: 730. Se omite categoría 'No sabe, no responde'.

SENTIMIENTO SOBRE D. TRUMP

¿Qué sentimiento refleja mejor lo que Ud. piensa sobre Donald Trump? %

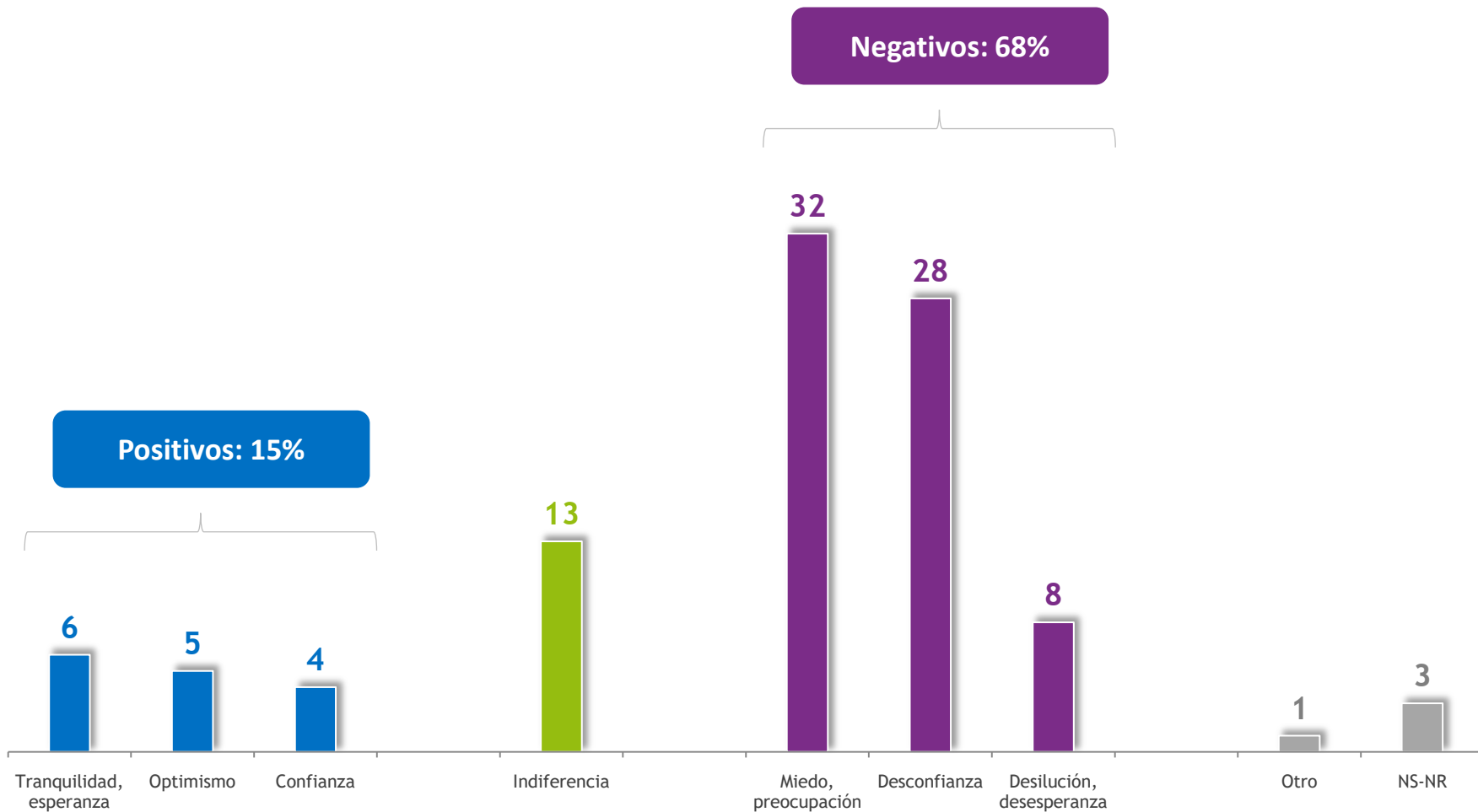

Casos: 730

ATRIBUTOS DE DONALD TRUMP

En su opinión, ¿Cree Ud. que Donald Trump...?

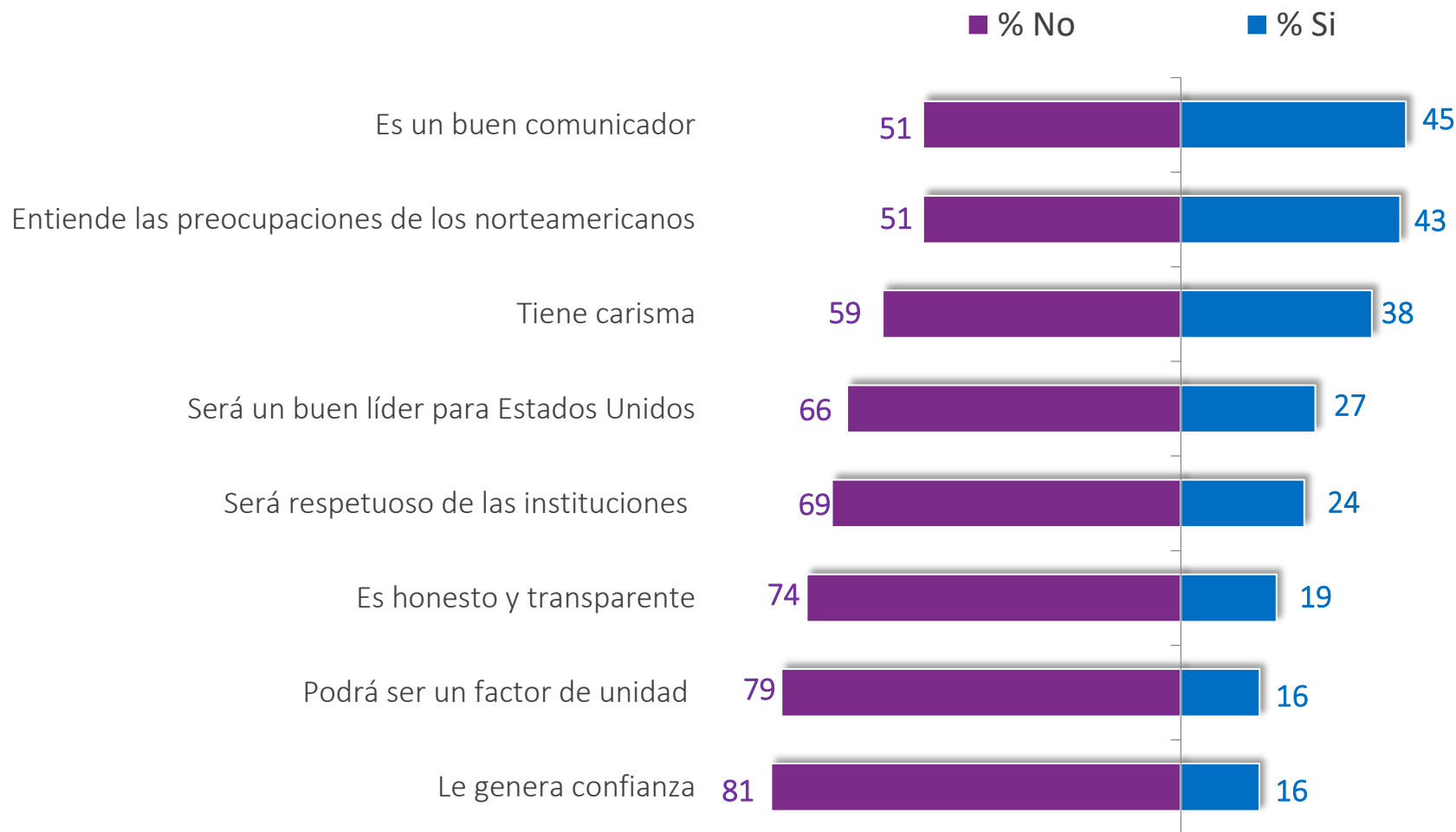

Casos: 730. Se omite categoría 'No sabe, no responde'.



**ECONOMÍA
Y SOCIEDAD**

EVALUACIÓN PAÍS

Pensando en todos los aspectos políticos, económicos y sociales, ¿Ud. cree que el país va por un buen camino o por un mal camino?

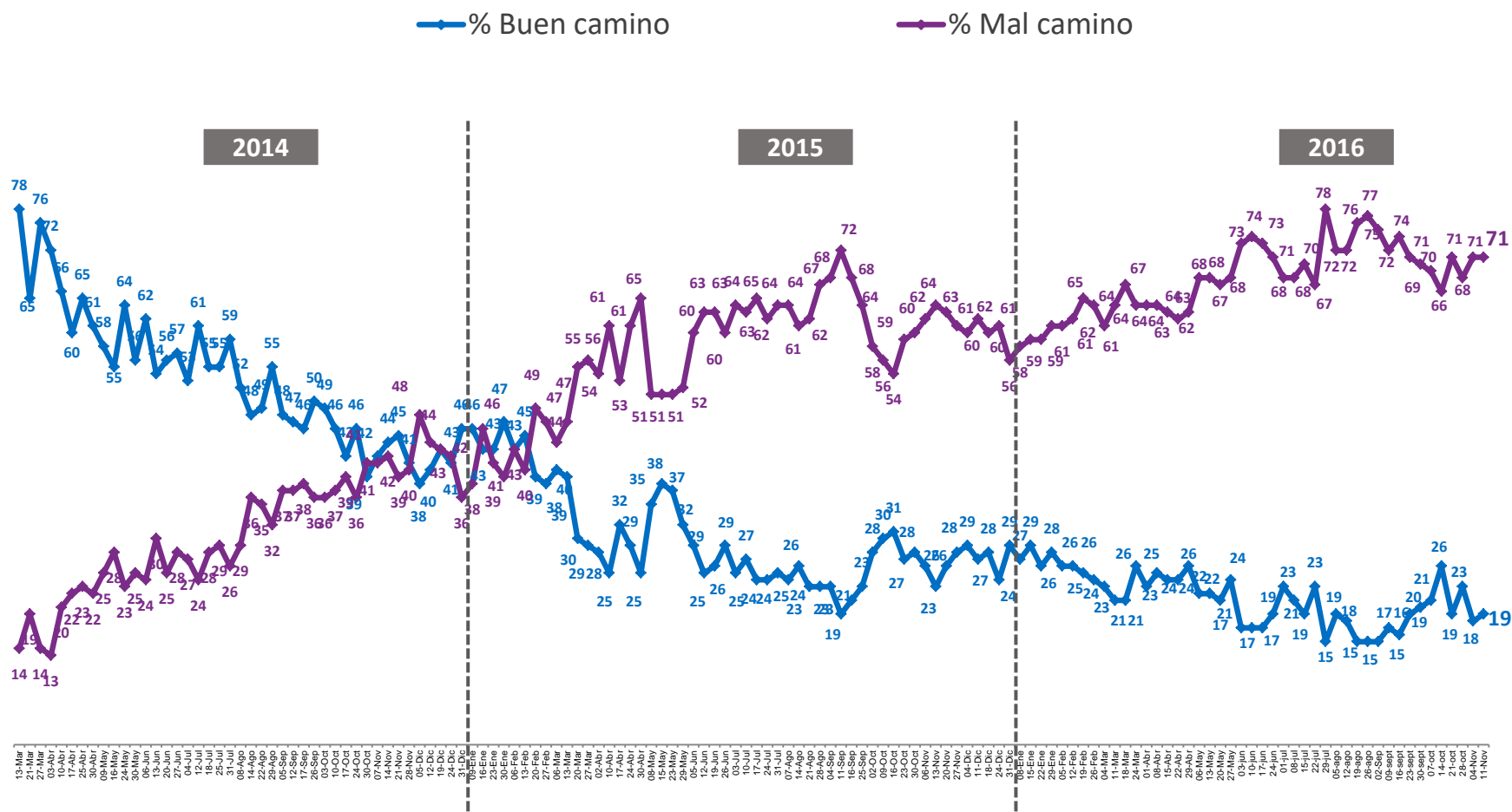

La diferencia para completar 100% corresponde a las respuestas 'Ni por el bueno ni por el malo' y 'No sabe, no responde'

PERCEPCIÓN DE PROGRESO ECONÓMICO

¿Ud. cree que en el momento actual la economía chilena está: progresando, estancada o en retroceso?

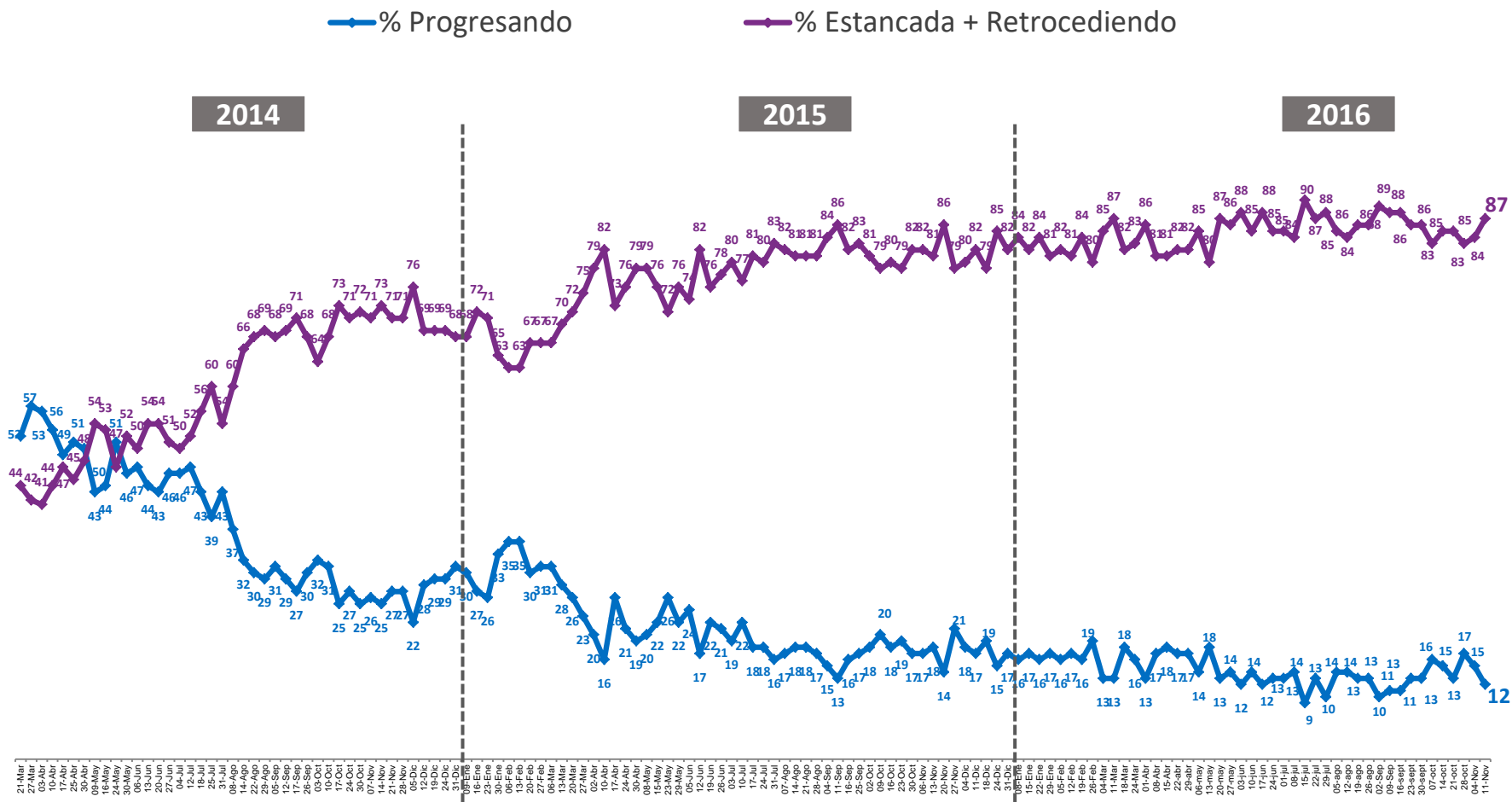

EVALUACIÓN ECONÓMICA PERSONAL Y FAMILIAR

¿Cómo calificaría usted la situación económica actual de usted y su familia?

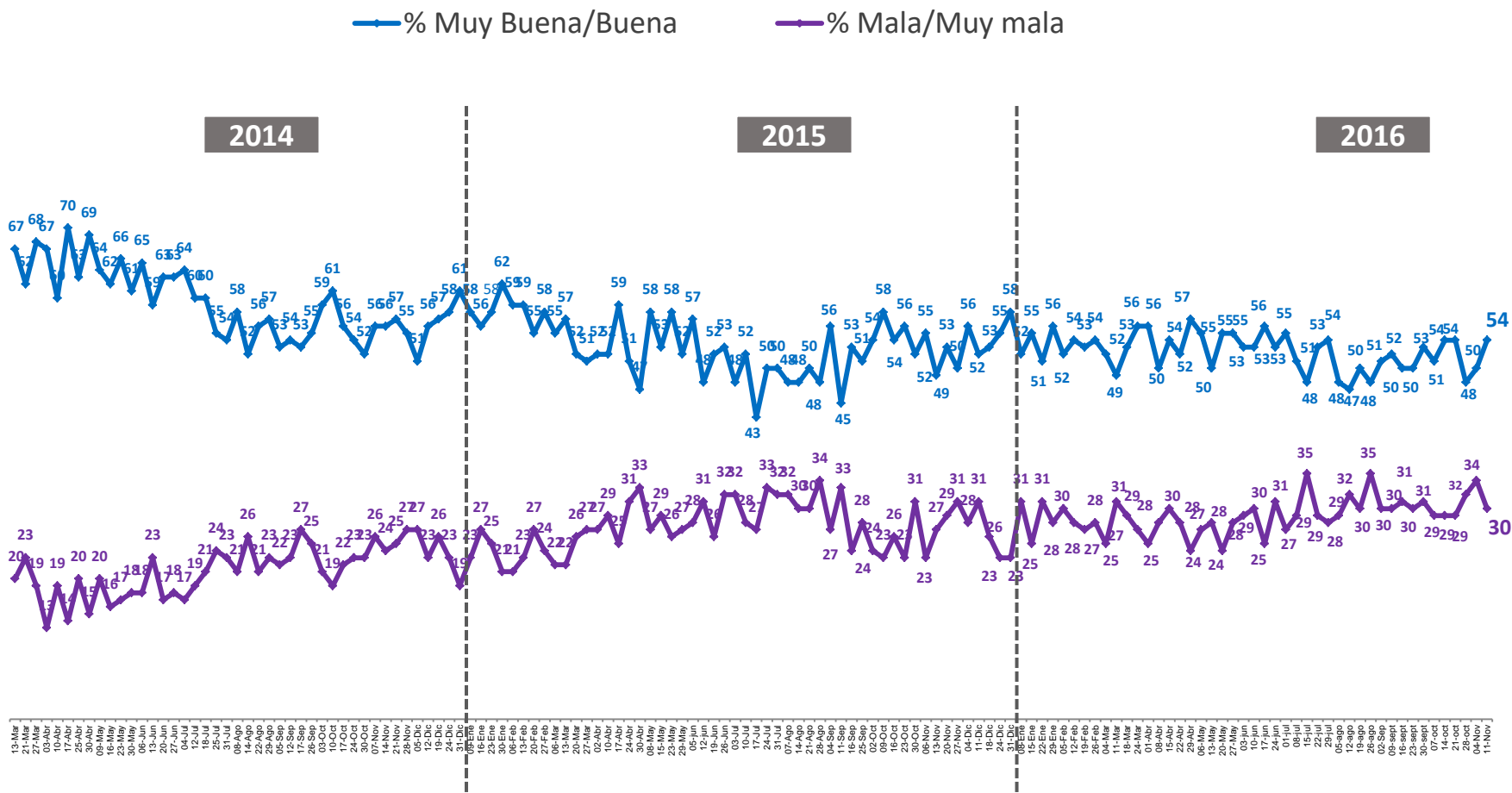

La diferencia para completar 100% corresponde a las respuestas “ni buena ni mala” y ‘No sabe, no responde’

EXPECTATIVAS DE CONSUMO

¿Cómo calificaría usted la situación económica de los consumidores para poder comprar bienes y servicios?

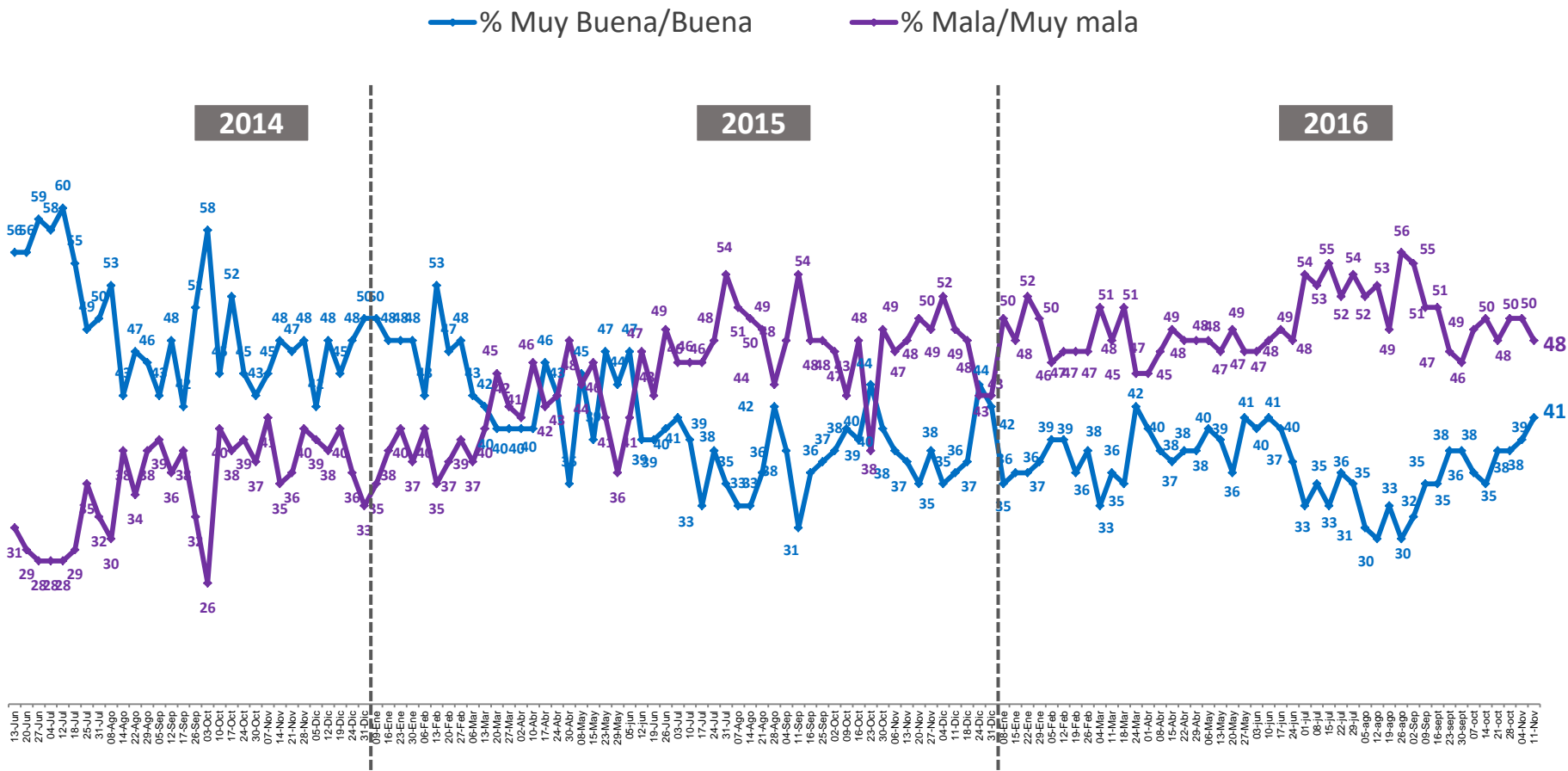

La diferencia para completar 100% corresponde a las respuestas “ni buena ni mala” y ‘No sabe, no responde’

PERCEPCIÓN ECONÓMICA DE LAS EMPRESAS

¿Cómo calificaría usted la situación económica actual de las empresas?

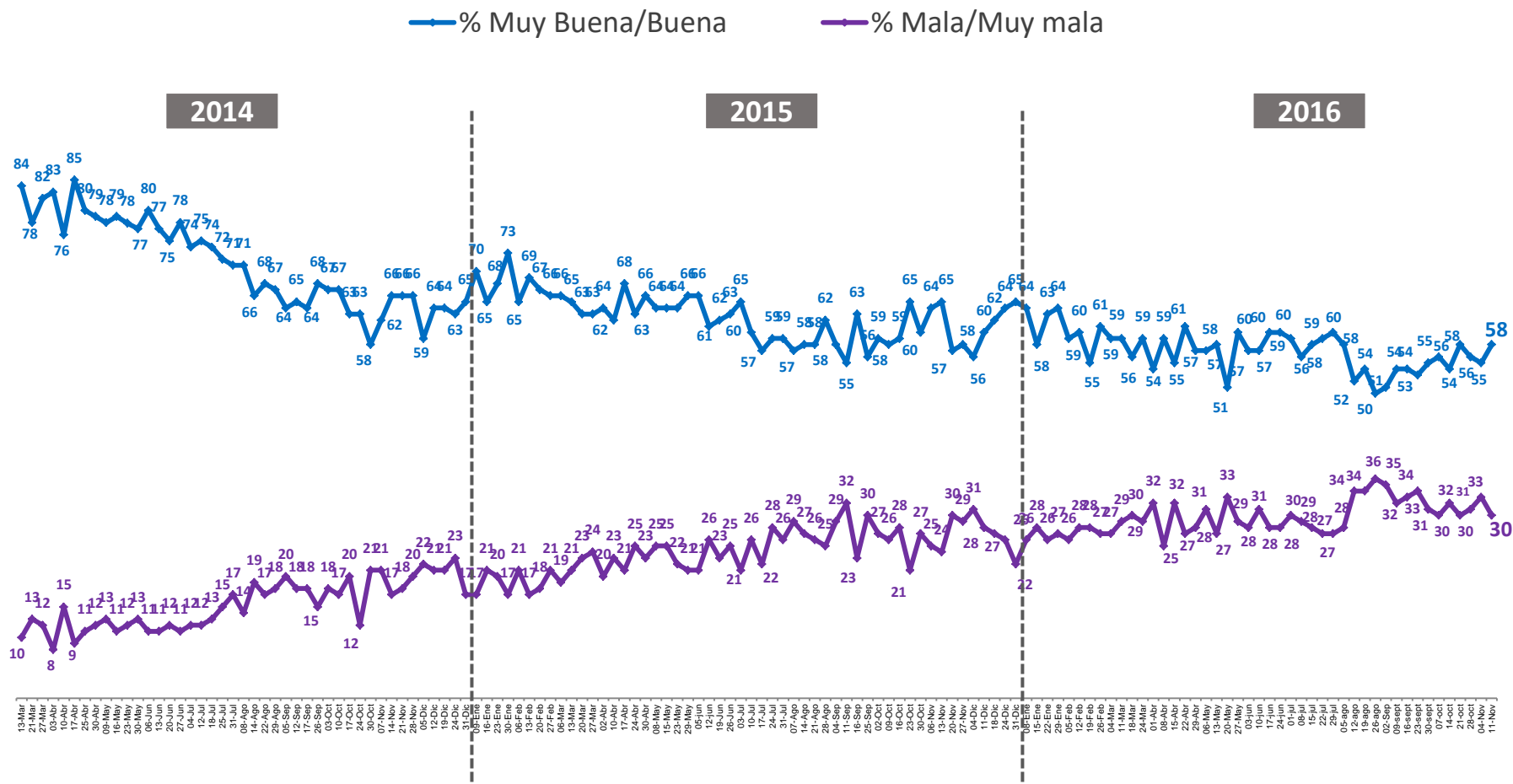

La diferencia para completar 100% corresponde a las respuestas “ni buena ni mala” y ‘No sabe, no responde’

EXPECTATIVAS DE EMPLEO

¿Cómo calificaría usted la situación actual del empleo en el país?

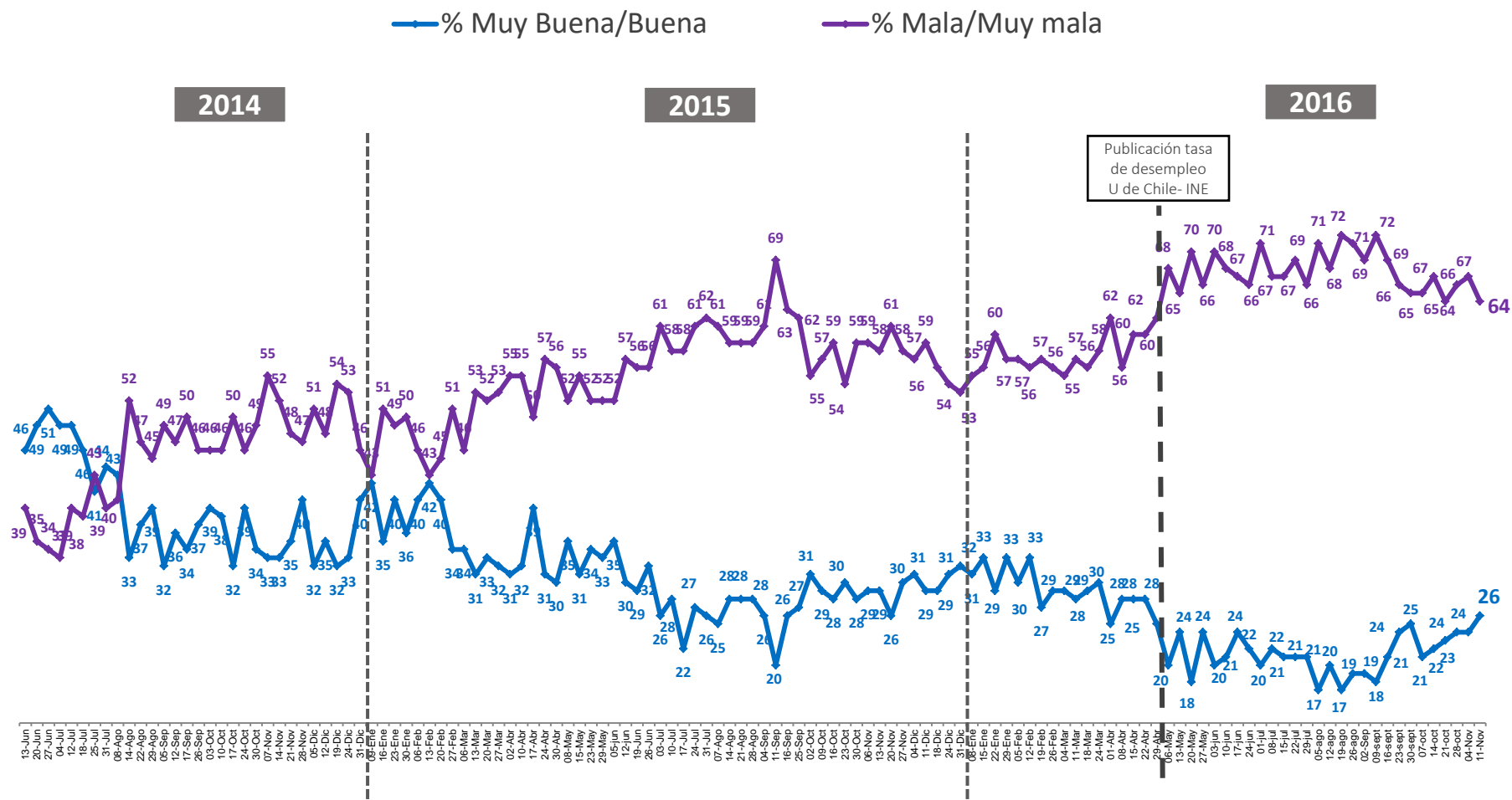

EXPECTATIVAS FUTURO DEL PAÍS

En general ¿Cómo se siente usted acerca del futuro del país?



— % Muy optimista/Optimista

— % Pesimista/Muy pesimista

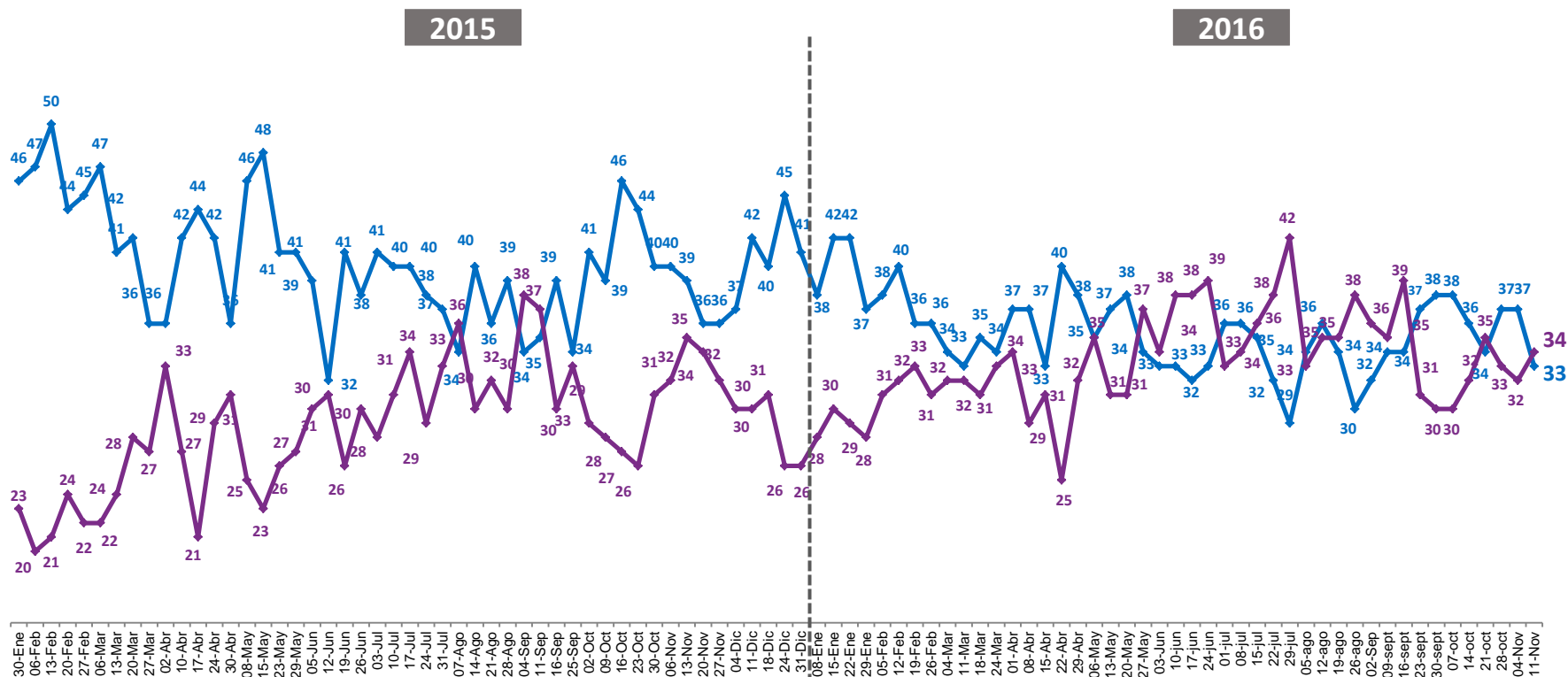

La diferencia para completar 100% corresponde a las respuestas “ni optimista ni pesimista” y “No sabe, no responde”



Plaza
Pública

c a d e m